



Marché Public de Performance Énergétique Mairie de Sélestat



Perspective Mairie

Identité du projet

Rénovation complète de la Mairie

+ extension de 1000 m².

GESTperformance mandataire.

Classé deuxième sur 10 candidatures.

Rendu d'une notice et d'un chiffrage avec engagement de résultat sur 5 ans.

Annexe 1 : Objectif amélioration

Annexe 2 : Notice explicative du Programme

Annexe 3 : Sensibilisation des usagers

Annexe 4 : Dossier Maintenance

Annexe 5 : mise en place du protocole IPMVP

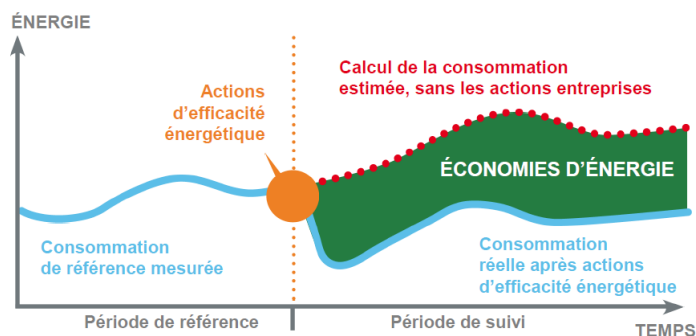

Performances énergétiques

Emmanuel BALLOT est certifié CMVP. Il est en charge de la mise en place du protocole IPMVP.

L'IPMVP est le Protocole de Mesure et de Vérification (M&V) de l'efficacité énergétique le plus diffusé sur la planète. Il reprend les éléments importants de son alter ego : ASHRAE 14 2002, tout en simplifiant la pratique.

Cité dans l'annexe IV de la Directive européenne 2006/32/CE sur l'utilisation finale des énergies et des services, l'IPMVP est recommandé comme cadre méthodologique par de nombreuses administrations, dans la plupart des pays industrialisés.

Que sont les Mesures & Vérifications de l'efficacité énergétique ?

Un moyen de garantir les gains réels que peuvent engendrer des Actions d'amélioration de la Performance énergétique (APE).

Impact environnemental

Gain de 25 % de consommation d'énergie y compris l'extension de 1000 m².

Emmissions de CO₂ réduites de 25 %.

Approche économique

Marché de 3,8 Mio d'€.